

**SESSION 2008**  
**BEP**

**TECHNIQUES DES METAUX, DU VERRE ET DES  
MATERIAUX DE SYNTHÈSE DU BATIMENT**

# **DOSSIER TECHNIQUE**

Page de garde	1 / 10
Plan de masse	2 / 10
Plans des façades et coupes A-A et B-B	3 / 10
Plan rez-de-chaussée	4 / 10
Plan de l'étage	5 / 10
Plan de fenêtre	6 / 10
Plan dormant de fenêtre	7 / 10
Plan ouvrant de fenêtre	8 / 10
Documentation tube à ailettes et bon de commande	9 / 10
Documentation fixation et disque de tronçonnage	10 / 10

Ce dossier comporte 10 pages numérotées de 1 / 10 à 10 / 10.

Assurez-vous que cet exemplaire est complet.

S'il est incomplet, demandez un autre exemplaire au chef de salle.

Session 2008	Code : 510 233 04	Page : 1 / 10
EXAMEN : BEP Techniques des métaux, du verre et des matériaux de synthèse du bâtiment		
Epreuve : EP1 Étude technologique et préparation		Durée : 4 h
		Coefficient : 3

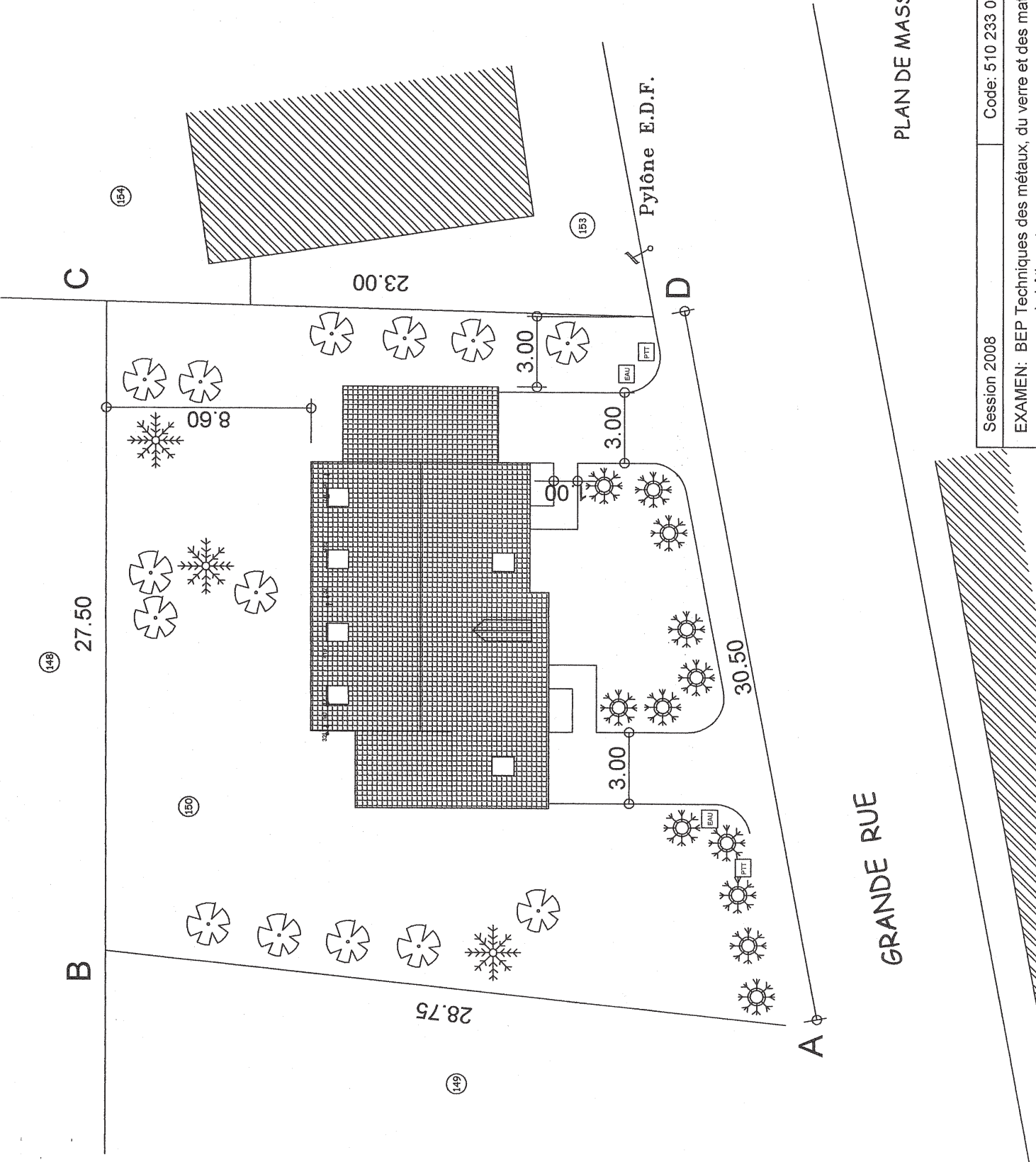
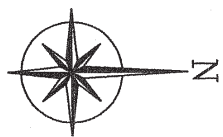

PLAN DE MASSE Echelle : 1 / 200

Session 2008	Code: 510 233 04	Page: 2 / 10
EXAMEN: BEP Techniques des métaux, du verre et des matériaux de synthèse du bâtiment		Durée: 4 h
Epreuve: EP1 Etude technologique et préparation		Coefficient: 3

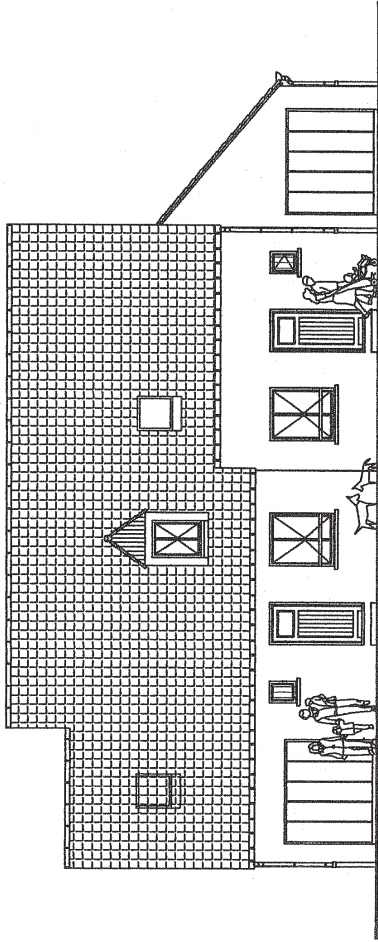

FACADE SUR RUE

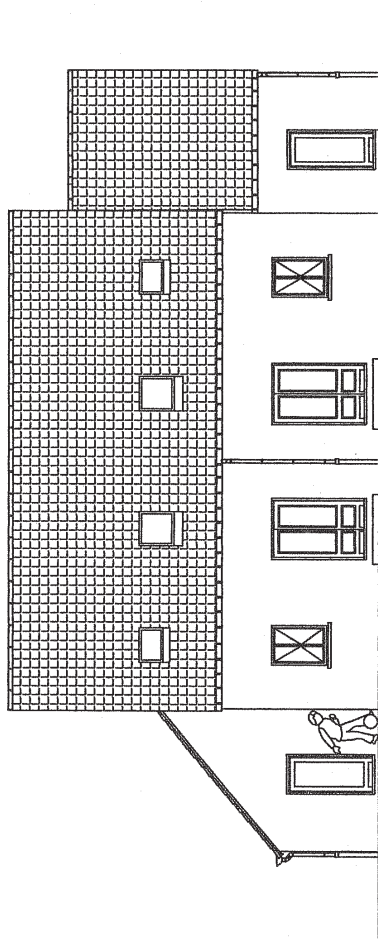

FACADE ARRIERE

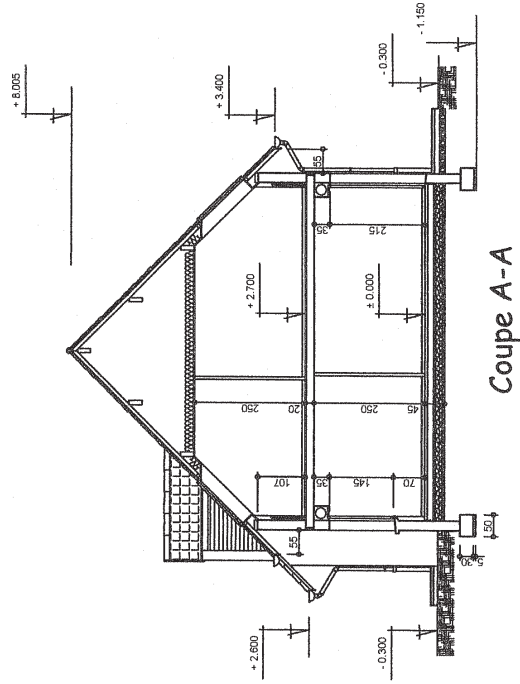

Coupe A-A

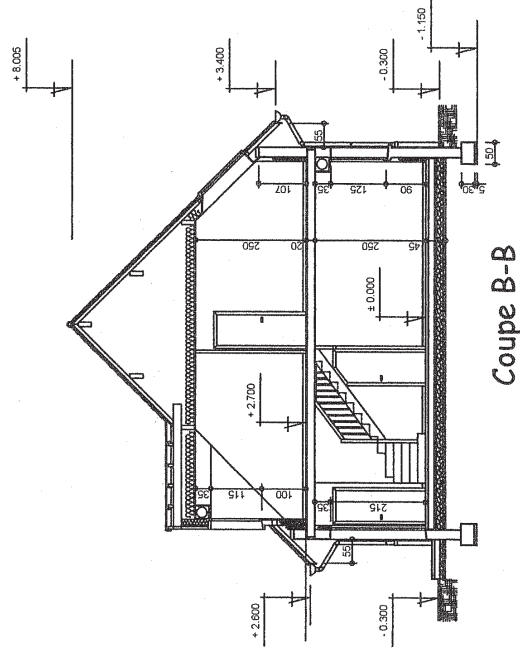

Coupe B-B

LOGEMENT 1

LOGEMENT 2

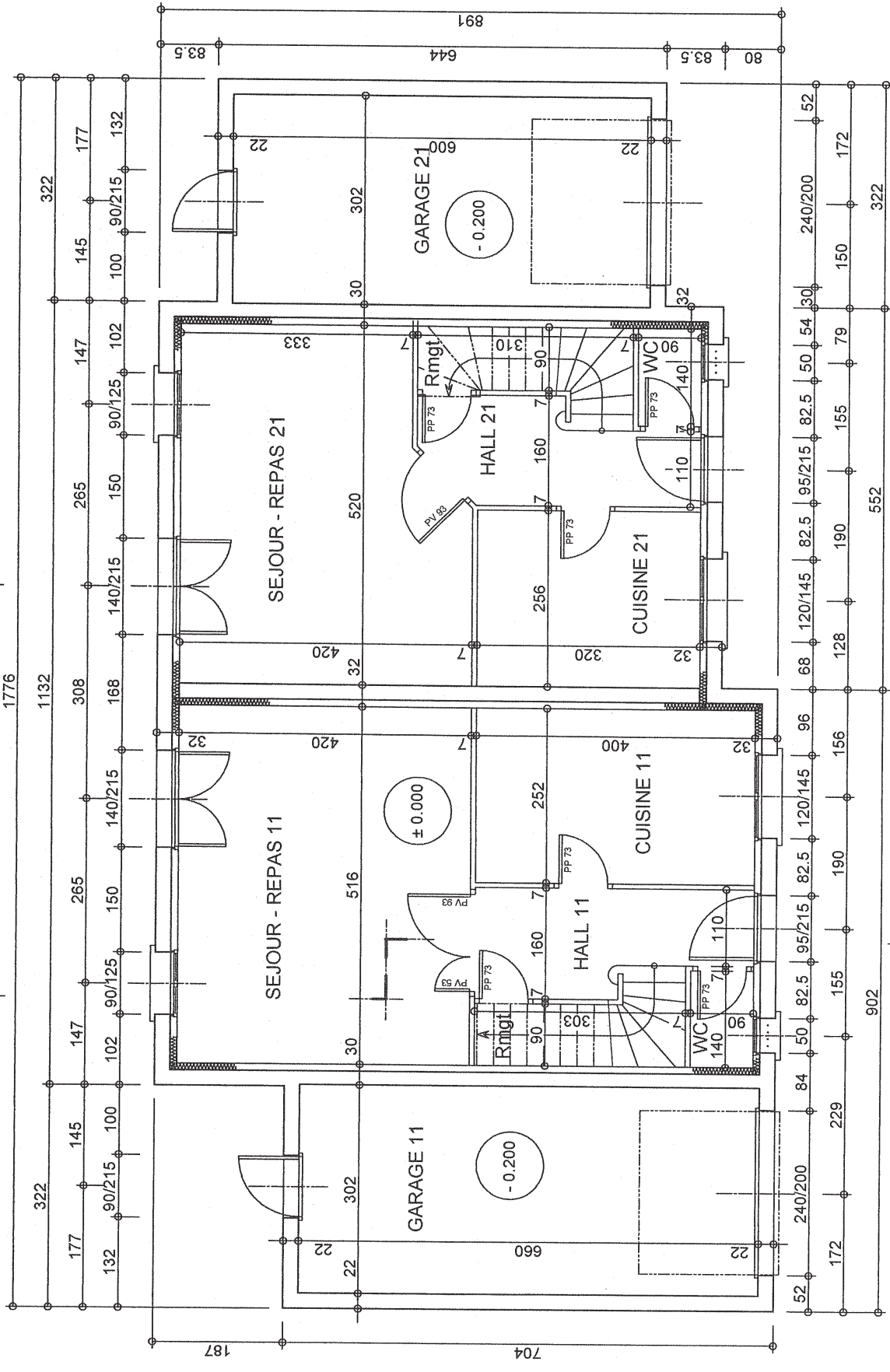

Echelle 1 / 75

Session 2008	Code: 510 233 04	Page: 4 / 10
EXAMEN: BEP Techniques des métaux, du verre et des matériaux de synthèse du bâtiment		Durée: 4 h
Epreuve: EP1 Etude technologique et préparation		Coefficient: 3

Rez de chaussée

LOGEMENT 1

LOGEMENT 2

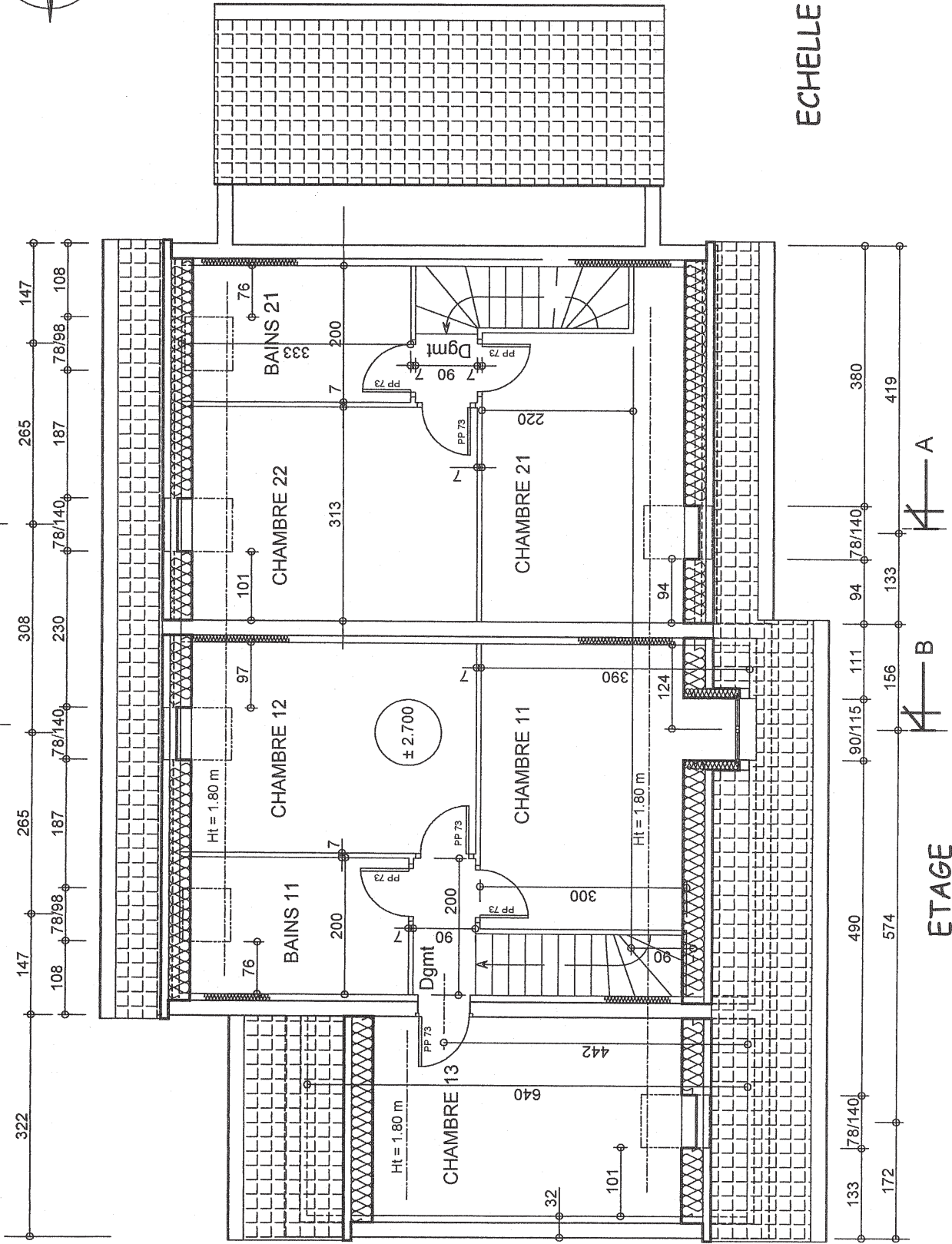
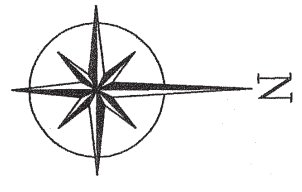

ECHELLE 1 / 75

ETAGE